



El Peruano

NORMAS LEGALES

MINISTERIO DE EDUCACION

APRUEBAN AMBITO JURISDICCIONAL, ORGANIZACION
INTERNA Y (CAP) DE DIVERSAS DIRECCIONES REGIONALES
DE EDUCACION Y SUS RESPECTIVAS UNIDADES.

UNIDADES DE GESTION EDUCATIVA
U.G.E.

RESOLUCION SUPREMA N° 204-2002-ED
ANEXO N° 2

A. AMBITOS JURISDICCIONALES

B. ESTRUCTURA ORGANICA

C. CUADRO PARA ASIGNACION DE PERSONAL (CAP)

LAS NUEVAS U.G.E.S DE TODO EL DPTO. DE AREQUIPA

LIMA, 12 DE ENERO DEL 2003

2003

EDUCACIÓN**Aprueban ámbito jurisdiccional, organización interna y CAP de diversas Direcciones Regionales de Educación y sus respectivas Unidades de Gestión Educativa**RESOLUCIÓN SUPREMA
N° 204-2002-ED

Lima, 19 de diciembre de 2002

CONSIDERANDO:

Que, la Ley N° 27573 "Ley de Presupuesto del Sector Público para el Año Fiscal 2002" en su Sexta Disposición Transitoria faculta a los Ministros de Estado, implementar mediante Decreto Supremo la reestructuración organizacional y presupuestaria de las Direcciones Regionales Sectoriales a cargo de los Consejos Transitorios de Administración Regional - CTARs;

Que, el Ministerio de Educación en el marco de la citada norma legal, aprueba mediante Decreto Supremo N° 015-2002-ED, el Reglamento de Organización y Funciones de las Direcciones Regionales de Educación y Unidades de Gestión Educativa en el cual dispone la reestructuración de los órganos intermedios regionalizados para realizar su adecuación organizacional;

Que, las Direcciones Regionales de Educación de Moquegua, Arequipa, Ayacucho, Tacna, Madre de Dios, San Martín y Tumbes, han cumplido con realizar el proceso de reestructuración proponiendo los ámbitos jurisdiccionales, Organización Interna y los Cuadros para Asignación de Personal (CAP), tanto de las Direcciones Regionales como de las respectivas Unidades de Gestión Educativa que la integran;

De conformidad con lo establecido en la Ley N° 25573 - Ley de Presupuesto del Sector Público, con lo establecido en el Decreto Legislativo N° 560 - Ley del Poder Ejecutivo, el Decreto Ley N° 25762, modificado por la Ley N° 25510;

SE RESUELVE:

Artículo 1°.- Aprobar el ámbito jurisdiccional, la organización interna y el Cuadro para Asignación de Personal (CAP), de las Direcciones Regionales de Educación y sus respectivas Unidades de Gestión Educativa, que a continuación se indican, de acuerdo a las especificaciones de los Anexos adjuntos, los mismos que forman parte de la presente Resolución:

- Dirección Regional de Educación de Moquegua	Anexo 01
- Dirección Regional de Educación de Arequipa	Anexo 02
- Dirección Regional de Educación de Ayacucho	Anexo 03
- Dirección Regional de Educación de Tacna	Anexo 04
- Dirección Regional de Educación de Madre de Dios	Anexo 05
- Dirección Regional de Educación de San Martín	Anexo 06
- Dirección Regional de Educación de Tumbes	Anexo 07

Artículo 2°.- La presente Disposición no genera incremento presupuestal alguno, debiendo enmarcarse en el presupuesto asignado para el año 2003.

Artículo 3°.- La presente Resolución Suprema será refrendada por el Presidente del Consejo de Ministros y el Ministro de Educación.

Regístrese, comuníquese y publíquese.

Rúbrica del Dr. ALEJANDRO TOLEDO
Presidente Constitucional de la República

LUIS SOLARI DE LA FUENTE
Presidente del Consejo de Ministros

GERARDO AYZANO DEL CARPIO
Ministro de Educación

ANEXO 02**DIRECCIÓN REGIONAL DE EDUCACIÓN DE AREQUIPA**

- A : ÁMBITOS JURISDICCIONALES
B : ESTRUCTURA ORGANICA
C : CUADRO PARA ASIGNACIÓN DE PERSONAL (CAP)

ANEXO 02 - A**ÁMBITOS JURISDICCIONALES DE LA DIRECCIÓN REGIONAL DE EDUCACIÓN Y UNIDADES DE GESTIÓN EDUCATIVA DE AREQUIPA**

N°	Órganos Intermedios de Gestión Educativa	Ubicación de la Sede Institucional	Ámbito Jurisdiccional
01	Dirección Regional de Educación de Arequipa	Arequipa	Comprende el departamento de Arequipa
02	UGE Arequipa Norte	Arequipa	Comprende los distritos de Arequipa, Cayma, Sactaca, Uchumayo, Tiabaya, Yanahuara, Yura y Casa Colorado de la provincia de Arequipa, incluyendo los distritos de Huanca y Luta de la provincia de Caylloma.

N°	Órganos Intermedios de Gestión Educativa	Ubicación de la Sede Institucional	Ámbito Jurisdiccional
03	UGE Arequipa Sur	Arequipa	Comprende los distritos de Characato, Chiguata, Paucarpata, Potosí, Quequeña, Sabandía, Socabaya, Yarabamba, Molebaya, Polobaya, Muafiores, San Juan de Tarucani, Mariano Melgar, Kuntur, Alto Selva Alegre, José Luis Bustamante y Rivero de la provincia de Arequipa.
04	UGE La Joya	Estación Vitor	Comprende los distritos de La Joya, San Juan de Sigas, Santa Rita de Sigas, Vitor y Santa Isabel de Sigas de la provincia de Arequipa, incluyendo los distritos de Huambo y Majes de la provincia de Caylloma.
05	UGE Castilla	Aclao	Comprende la provincia de Castilla, excepto el distrito de Choco e incluyendo el centro poblado de Umachuca del distrito de Cayarani de la provincia de Condesuyos.
06	UGE Caylloma	Chivay	Comprende la provincia de Caylloma, excepto los distritos de Luta, Huanca, Huambo y Majes e incluyendo los centros poblados de Cayarani, Chaña, Visca Visca, Arcata, Chochahuasi, Sulpimayo, Chaña, Chullo Apacheta y Mayurumi del distrito de Cayarani de la provincia de Condesuyos y el distrito de Choco de la provincia de Castilla.
07	UGE Camana	Camaná	Comprende la provincia de Camaná, excepto el Centro Poblado Miras Eugenia del distrito Mariano N. Valcárcel, incluyendo el distrito Río Grande de la Provincia de Condesuyos.
08	UGE Ilay	Mollendo	Comprende la provincia de Ilay.
09	UGE La Unión	Cotahuasi	Comprende la provincia de La Unión.
10	UGE Caraveli	Aico	Comprende la provincia de Caraveli, incluyendo el centro poblado Miras Eugenia del distrito Mariano N. Valcárcel de la provincia de Camaná.
11	UGE Condesuyos	Chucubamba	Comprende la provincia de Condesuyos, excepto los distritos de Cayarani y Río Grande.

ANEXO 02 - B

ORGANIGRAMA ESTRUCTURAL DE LA DIRECCIÓN REGIONAL DE EDUCACIÓN DE AREQUIPA

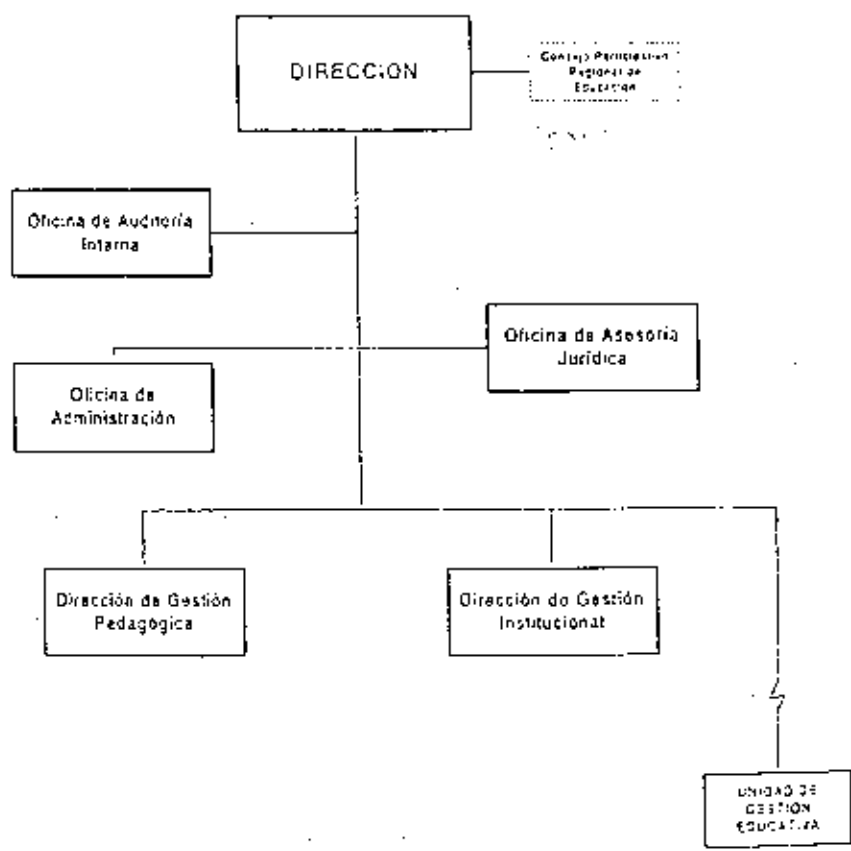

ORGANIGRAMA ESTRUCTURAL DE LAS UNIDADES DE GESTIÓN EDUCATIVA DE AREQUIPA NORTE Y AREQUIPA SUR

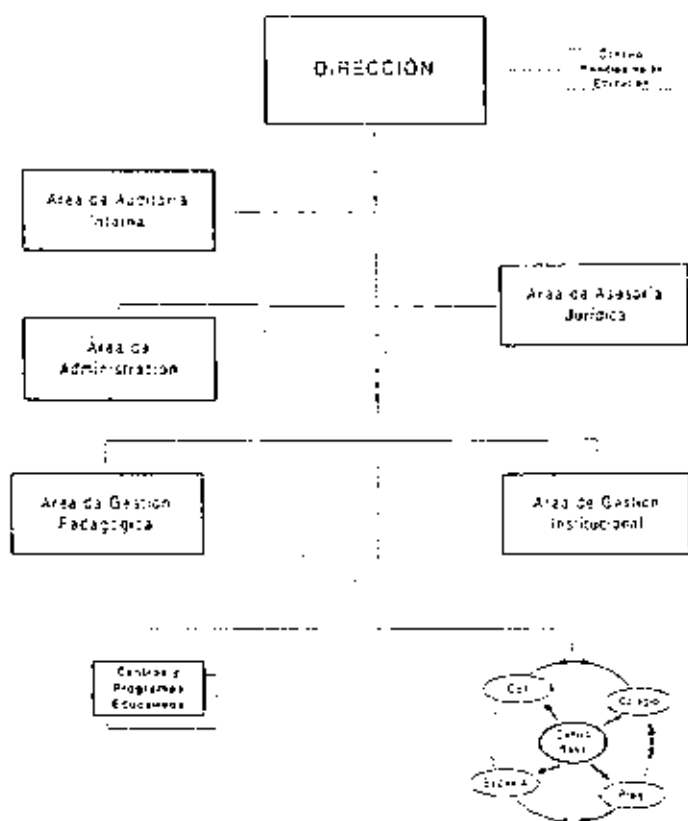

ORGANIGRAMA ESTRUCTURAL DE LAS UNIDADES DE GESTIÓN EDUCATIVA DE LA JOYA, CASTILLA Y CAYLLOMA

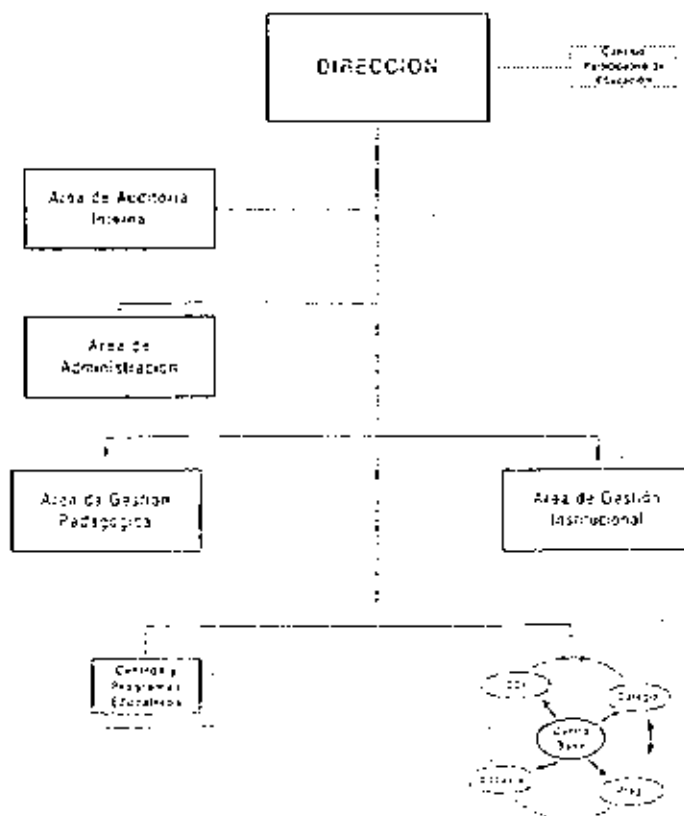

ORGANIGRAMA ESTRUCTURAL DE LAS UNIDADES DE GESTIÓN EDUCATIVA DE CAMANA, ISLAY, CARAVELLI, LA UNIÓN Y CONDESUYOS

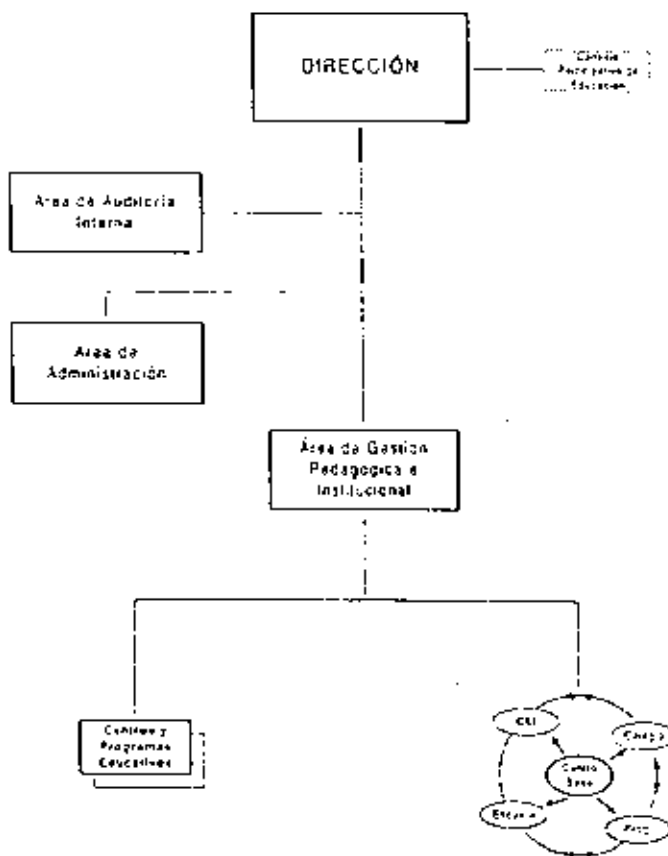

ANEXO 02 - C

CUADRO PARA ASIGNACIÓN DE PERSONAL - CAP -

SECTOR: EDUCACION		ENTIDAD: DIRECCION REGIONAL DE EDUCACION DE AREQUIPA		AÑO: 1 2002	
N° ORDEN	CARGOS CLASIFICADOS		CARGOS ESTRUCTURALES	TOTAL NECES.	OBSERVACIONES
	RECOMENDACION	CODIGOS			
	A. ORGANISMO DE SUPERVISION			7	
01	Director de Programa Sectorial IV	05-05-290-4	Director Regional	1	De Confianza
02	Procurador Fiscal II	PA-05-665-2		1	
03	Especialista Administrativo II	PA-05-138-2		1	
04-06	Técnico Administrativo II	TA-05-737-2		3	
07	Secretaria III	TS-05-675-3		1	
	B. ORGANOS DE APOYO			33	
	Dirección de Gestión Pedagógica			20	
08	Director de Programa Sectorial III	05-05-290-3	Director	1	De Confianza
09	Director de Programa Sectorial I	03-05-250-1		1	
10-21	Especialista en Educación	E3-25-365-1		15	
25	Asistente en Servicio de Educación y Cultura II	PA-25-673-2		1	
26	Programador de Sistema PRO II	TA-25-630-2		1	
27	Secretaria III	TS-05-675-2		1	
	Dirección de Gestión Institucional			13	
28	Director de Sistema Administrativo III	05-05-255-3	Director	1	De Confianza
29-30	Planificador II	PA-05-510-2		2	
31-32	Especialista en Planeación II	PA-05-138-2		2	
33-34	Especialista en Finanzas II	PA-25-360-2		2	
35-36	Estadístico II	PA-05-435-2		2	
37-38	Agente I	PA-35-425-2		2	
39	Topógrafo II	TA-35-665-2		1	
40	Secretaria II	TS-05-675-2		1	
	C. ORGANISMO DE APOYO			25	
	Oficina de Administración			25	
41	Director de Sistema Administrativo III	05-05-255-3	Dir. Of.	1	De Confianza
42-43	Especialista Administrativo II	PA-05-333-2		1	
44	Maestro II	PA-50-535-2		1	
45	Asistente Social II	PA-55-573-2		1	
46	Camarero II	PA-55-255-2		1	

N° ORDEN	CARGOS CLASIFICADOS		CARGOS ESTRUCTURALES	TOTAL NECES.	OBSERVACIONES
	NOMENCLATURA	CODIGOS			
43	Tesoro II	P4-05-860-2		1	
50-53	Técnico Administrativo II	T4-05-707-2		4	
54	Técnico en Impresiones I	T3-10-770-1		1	
55	Programador de Sistema PAB I	T4-05-830-2		1	
56	Operador PAB I	T3-05-595-2		1	
57-59	Chofero I	T3-60-245-2		3	
60	Secretaria II	T2-05-675-2		1	
61	Oficinista II	A4-05-550-3		1	
62-65	Trabajador de Servicios III	A3-05-870-3		4	
D. ORGANISMO DE ASESORAMIENTO					
Oficina de Asesoría Jurídica					
66	Director de Sistema Administrativo III	05-05-295-3	Jefe	1	De Confianza
67-68	Asesorado I	P4-40-005-2		2	
69	Secretaria II	T2-05-675-2		1	
E. ORGANISMO DE CONTROL					
Oficina de Auditoría Interna					
70	Director de Sistema Administrativo	05-05-295-3	Auxiliar	1	De Confianza (*)
71-72	Auxiliar II	P4-05-080-2		2	
73	Secretaria II	T2-05-675-2		1	
TOTAL				23	

(*) Convocatoria General de la Pegasus

SECTOR: EDUCACION ENTIDAD: UNIDADES DE GESTIÓN EDUCATIVA DE AREQUIPA NORTE Y AREQUIPA SUR AÑO: 2002

N° ORDEN	CARGOS CLASIFICADOS		CARGOS ESTRUCTURALES	TOTAL NECES.	OBSERVACIONES
	NOMENCLATURA	CODIGOS			
A. ORGANISMO DE DIRECCION					
01	Director de Programa Sectorial III	05-05-290-3	Director de UGE	1	De Confianza
02	Relacionista Pública I	P3-10-663-1		1	
03-04	Técnico Administrativo I	T3-05-707-1		2	
05	Secretaria I	T2-05-675-2		1	
B. ORGANISMO DE LINES					
Área de Gestión Pedagógica					
06	Director de Programa Sectorial II	04-05-290-2	Jefe	1	De Confianza
07-18	Especialista en Educación	E3-25-355-1		12	
19	Asistente en Servicio de Educación y Cultura I	PI-25-673-1		1	
20	Secretaria I	T1-05-675-1		1	
Área de Gestión Institucional					
21	Director de Sistema Administrativo II	04-05-295-2	Jefe	1	De Confianza
22	Planificador I	P3-05-610-1		1	
23	Especialista en Racionalización I	P3-05-380-1		1	
24	Especialista en Finanzas I	P3-20-360-1		1	
25	Estadístico I	P3-05-405-1		1	
26	Ingeniero I	P3-35-435-1		1	
27	Programador de Sistema PAB I	T2-05-630-1		1	
28	Secretaria I	T1-05-675-1		1	
C. ORGANISMO DE APOYO					
Área de Administración					
29	Director de Sistema Administrativo I	04-05-295-2	Jefe	1	De Confianza
30-31	Especialista Administrativo I	P3-05-306-1		2	
32	Asistente Social I	P3-35-078-1		1	
33	Contador I	P3-05-225-1		1	
34	Tesoro I	P3-05-860-1		1	
35-37	Técnico Administrativo I	T3-05-707-1		3	
38	Programador de Sistema PAB I	T2-05-630-1		1	
39	Operador PAB I	T2-05-595-1		1	
40-41	Chofero I	T2-60-245-1		2	
42	Secretaria I	T1-05-675-1		1	
43	Técnico en Impresiones I	T3-10-770-1		1	
44-45	Trabajador de Servicios II	A2-05-870-2		3	
D. ORGANISMO DE ASESORAMIENTO					
Área de Asesoría Jurídica					
47	Director de Sistema Administrativo II	04-05-295-2	Jefe	1	De Confianza
48	Asesorado I	P3-40-005-1		1	
49	Secretaria I	T1-05-675-1		1	
E. ORGANISMO DE CONTROL					
Área de Auditoría Interna					
50	Director de Sistema Administrativo I	04-05-295-2	Auxiliar	1	De Confianza (*)
51-52	Auxiliar I	F3-05-020-1		2	
53	Secretaria I	T1-05-675-1		1	
TOTAL				55	

(*) Convocatoria General de la Pegasus

SECTOR : EDUCACIÓN		ENTIDAD: UNIDADES DE GESTIÓN EDUCATIVA DE LA JOYA, CAYLLOMA Y CASTILLA		AÑO: I 2002	
N° ORDEN	CARGOS CLASIFICADOS		CARGOS ESTRUCTURALES	TOTAL NECES.	OBSERVACIONES
	NOMENCLATURA	CODIGOS			
A. ORGANISMO DE DIRECCIÓN					
01	Director de Programa Sectorial III	05-05-090-3	Director de UGE	1	De Confianza
02	Abogado I	P3-05-005-1		1	
03-04	Técnico Administrativo I	T3-05-737-1		2	
05	Secretaria II	T2-05-675-2		1	
B. ORGANISMO DE LÍNEA					
Área de Gestión Pedagógica					
06	Director de Programa Sectorial II	04-05-250-2	Jefe	1	De Confianza
07-15	Educador en Educación	E3-05-335-1		9	
16	Asistente en Servicio de Educación y Cultura I	PA-05-073-1		1	
17	Secretaria I	T-05-675-1		1	
Área de Gestión Institucional					
18	Director de Sistema Administrativo II	D4-05-295-2	Jefe	1	De Confianza
19	Planificador I	P3-05-610-1		1	
20	Estadístico I	P3-05-405-1		1	
21	Ingeniero I	P3-05-435-1		1	
22	Secretaria I	T1-05-675-1		1	
C. ORGANISMO DE APOYO					
Área de Administración					
23	Director de Sistema Administrativo II	D4-05-295-2	Jefe	1	De Confianza
24-25	Ejecutivo Administrativo I	PA-05-073-1		2	
26	Asistente Social I	PA-05-073-1		1	
27	Programador de Sistema PAD I	P3-05-630-1		1	
28	Secretaria I	T1-05-675-1		1	
29	Chofer I	T2-05-245-1		1	
30-31	Trabajador de Servicios II	A2-05-670-2		2	
D. ORGANISMO DE CONTROL					
Área de Auditoría Interna					
32	Director de Sistema Administrativo II	D4-05-295-2	Auditor	1	De Confianza (1)
33	Secretaria I	T1-05-675-1		1	
TOTAL				33	

(1) Confianza General de la República

SECTOR : EDUCACIÓN		ENTIDAD: UNIDADES DE GESTIÓN EDUCATIVA DE CAMANA, ISLAY, CARAVELI Y LA UNIÓN		AÑO: I 2002	
N° ORDEN	CARGOS CLASIFICADOS		CARGOS ESTRUCTURALES	TOTAL NECES.	OBSERVACIONES
	NOMENCLATURA	CODIGOS			
A. ORGANISMO DE DIRECCIÓN					
01	Director de Programa Sectorial III	05-05-090-3	Director de UGE	1	De Confianza
02	Abogado I	P3-05-005-1		1	
03	Técnico Administrativo I	T3-05-737-1		1	
04	Secretaria II	T2-05-675-2		1	
B. ORGANISMO DE LÍNEA					
Área de Gestión Pedagógica e Institucional					
05	Director de Programa Sectorial II	04-05-250-2	Jefe	1	De Confianza
06-12	Educador en Educación	E3-05-335-1		7	
13	Asistente en Servicio de Educación y Cultura I	PA-05-073-1		1	
14	Planificador I	P3-05-610-1		1	
15	Estadístico I	P3-05-405-1		1	
16	Programador de Sistema PAD I	T3-05-630-1		1	
17	Secretaria I	T1-05-675-1		1	
C. ORGANISMO DE APOYO					
Área de Administración					
18	Director de Sistema Administrativo II	D4-05-295-2	Jefe	1	De Confianza
19	Ejecutivo Administrativo I	PA-05-073-1		1	
20	Técnico Administrativo I	T3-05-737-1		1	
21	Asistente Social I	PA-05-073-1		1	
22	Chofer I	T2-05-245-1		1	
23	Secretaria I	T1-05-675-1		1	
24	Choferista II	A3-05-870-2		1	
25-26	Trabajador de Servicios II	A2-05-670-2		2	
D. ORGANISMO DE CONTROL					
Área de Auditoría Interna					
27	Director de Sistema Administrativo II	D4-05-295-2	Auditor	1	De Confianza (1)
28	Secretaria I	T1-05-675-1		1	
TOTAL				33	

(1) Confianza General de la República

ANEXO 02 - B

ORGANIGRAMA ESTRUCTURAL DE LA DIRECCIÓN REGIONAL DE EDUCACIÓN DE AREQUIPA

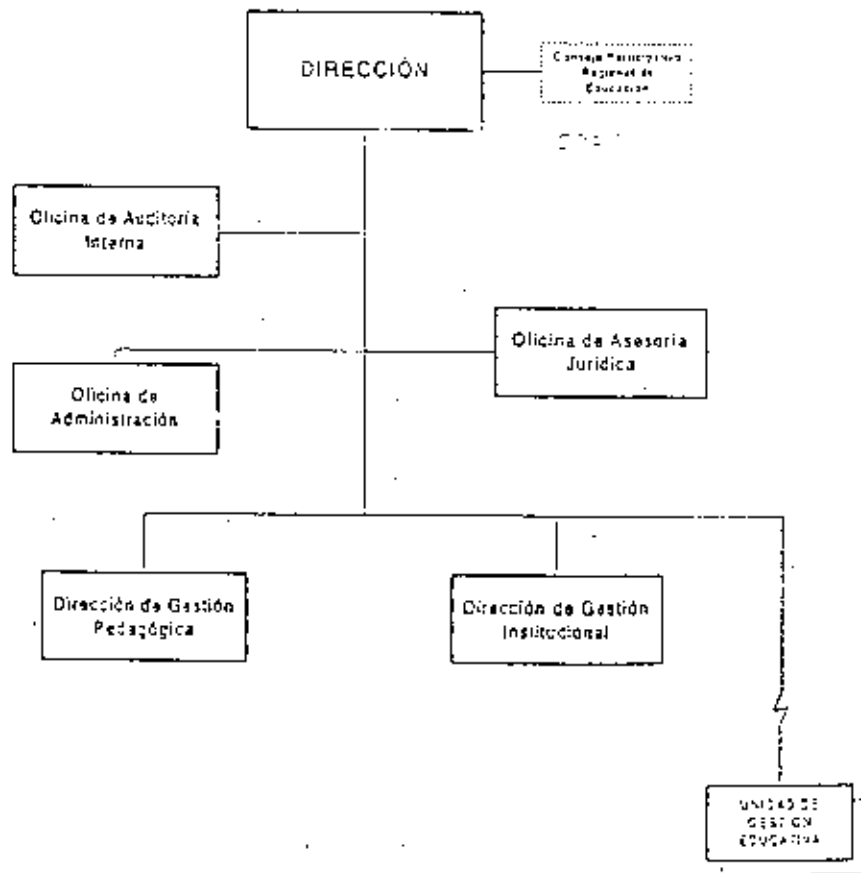

ORGANIGRAMA ESTRUCTURAL DE LAS UNIDADES DE GESTIÓN EDUCATIVA DE AREQUIPA NORTE Y AREQUIPA SUR

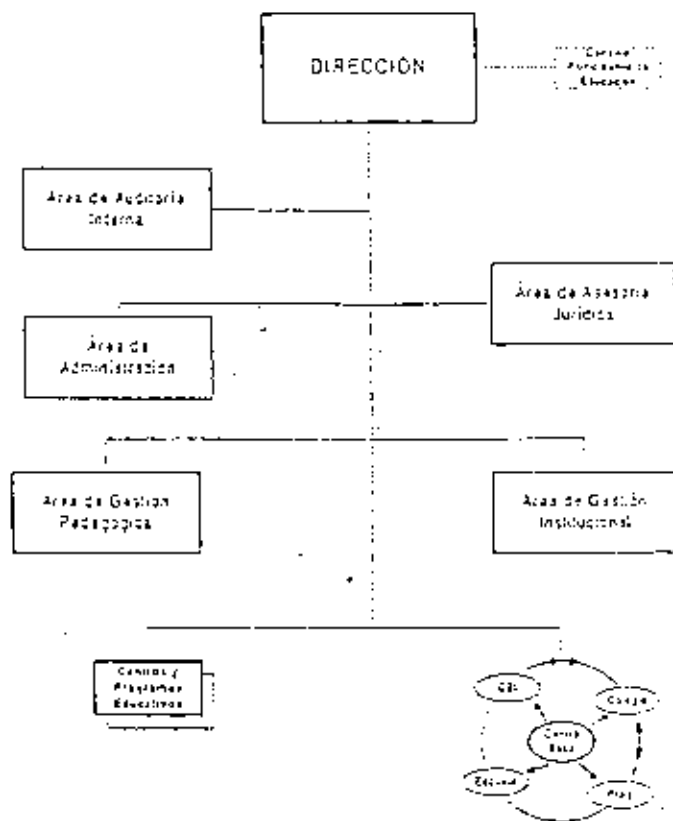

ORGANIGRAMA ESTRUCTURAL DE LAS UNIDADES DE GESTIÓN EDUCATIVA DE LA JOYA, CASTILLA Y CAYLLOMA

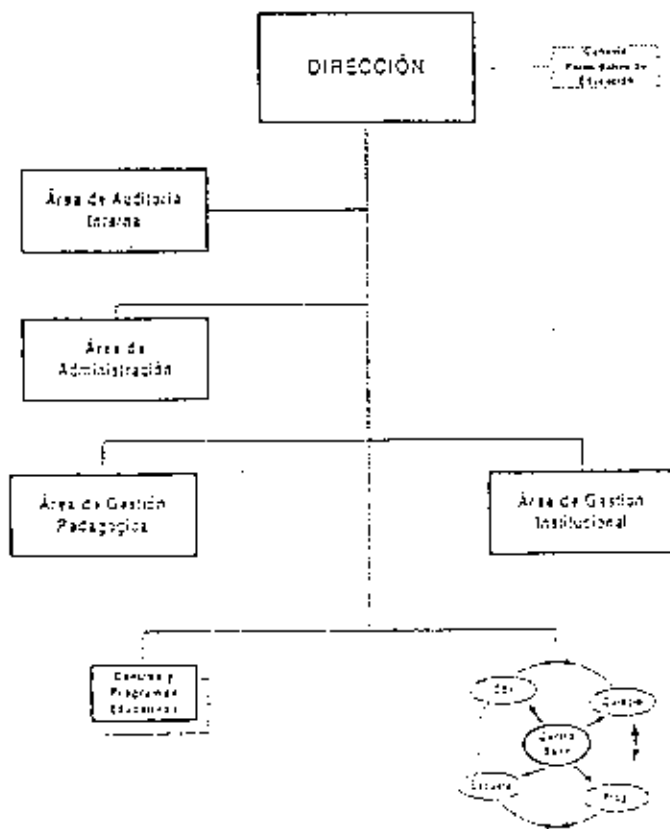

ORGANIGRAMA ESTRUCTURAL DE LAS UNIDADES DE GESTIÓN EDUCATIVA DE CAMANA, ISLAY, CARAVELLI, LA UNIÓN Y CONDESUYOS

